

ORGANIGRAMMA ATTUALE E CON IL NUOVO ASSETTO

<i>Codice del Documento</i>	AI67
<i>Approvato dal PQA in data</i>	6 MARZO 2018
<i>Emanato da</i>	PQA



OBIETTIVO DEL DOCUMENTO

Il documento una descrizione dello stato del processo di accertamento e verifica dell'Ateneo sulla disponibilità di adeguate risorse, strutture e servizi di supporto alla ricerca, alla didattica e agli studenti e ai CdS (e.g. spazi, biblioteche, laboratori, ausili didattici, infrastrutture IT ecc.). Si descrive inoltre lo stato del processo di accertamento e verifica periodica dell'Ateneo sull'adeguatezza numerica e organizzativa del proprio personale tecnico-amministrativo in funzione delle esigenze di gestione della didattica, della ricerca e della terza missione.

PREMESSE

L'Ateneo viene da una grave crisi economica che ha portato nel 2016 ad un cambio assetto proprietario e conseguentemente di governance. In relazione alla necessità di rilancio il *Piano Triennale* prevede come obiettivo primario l'equilibrio economico generale e la gestione efficiente ed efficace delle risorse allocate, descritte nel documento *E5- Organigramma con declaratoria delle funzioni degli organi e dei ruoli organizzativi* e riassunte nello schema sottostante:

Schema n. 7 - Organigramma di Ateneo (fonte Piano di assicurazione della qualità della didattica - E4)

ORGANIGRAMMA DI ATENEO UNIVERSITA' TELEMATICA «UNIVERSITAS MERCATORUM»

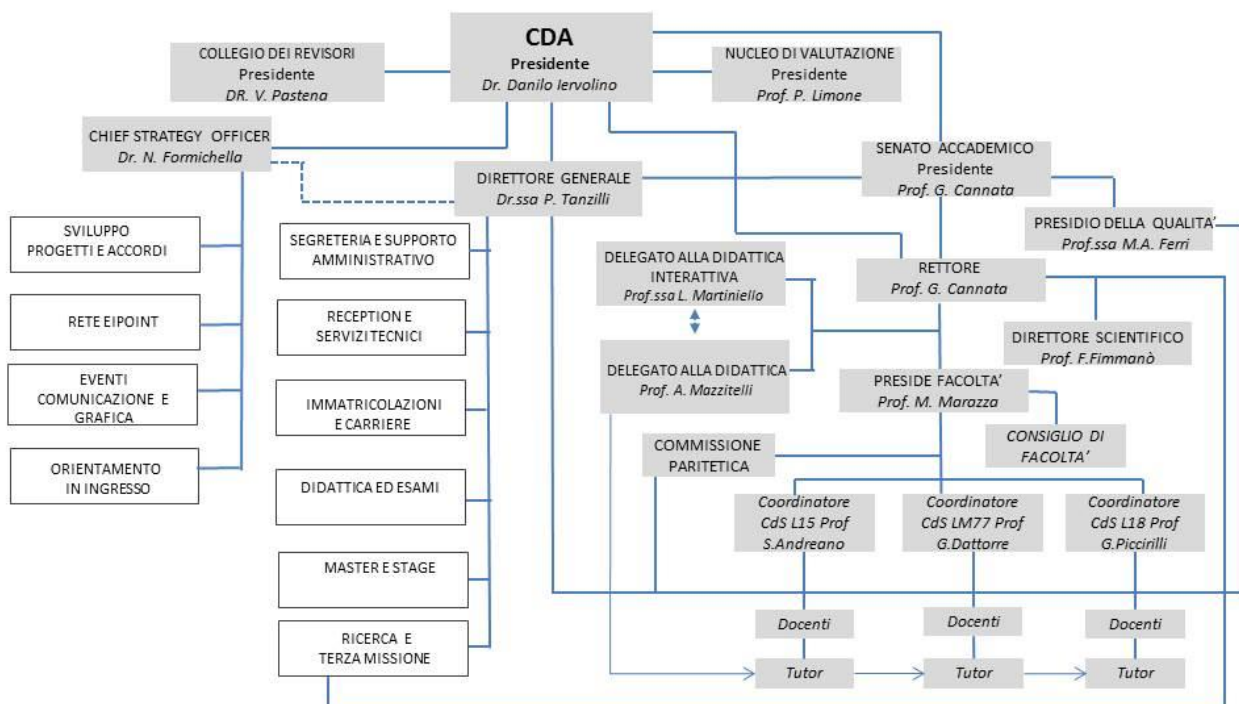

CONTENUTO

Sulla base delle indicazioni del Progetto di Rilancio, il *Piano Triennale* prevede di raggiungere quota 1500 studenti entro il 2018.

In funzione di questo obiettivo e dei risultati economici dell'Ateneo si è proceduto a individuare, in coerenza con la crescita del Personale Docente, lo sviluppo correlato del Personale non Docente.

Al fine di garantire adeguate risorse e servizi l'Organigramma prevedrà l'evoluzione e sviluppo delle funzioni organizzative nella declinazione funzionale e quantitativa descritta nei seguenti schemi che tiene conto della richiesta di apertura di 5 nuovi corsi di Studio.

ORGANIGRAMMA DI ATENEO A REGIME CON I NUOVI CORSI DI STUDIO

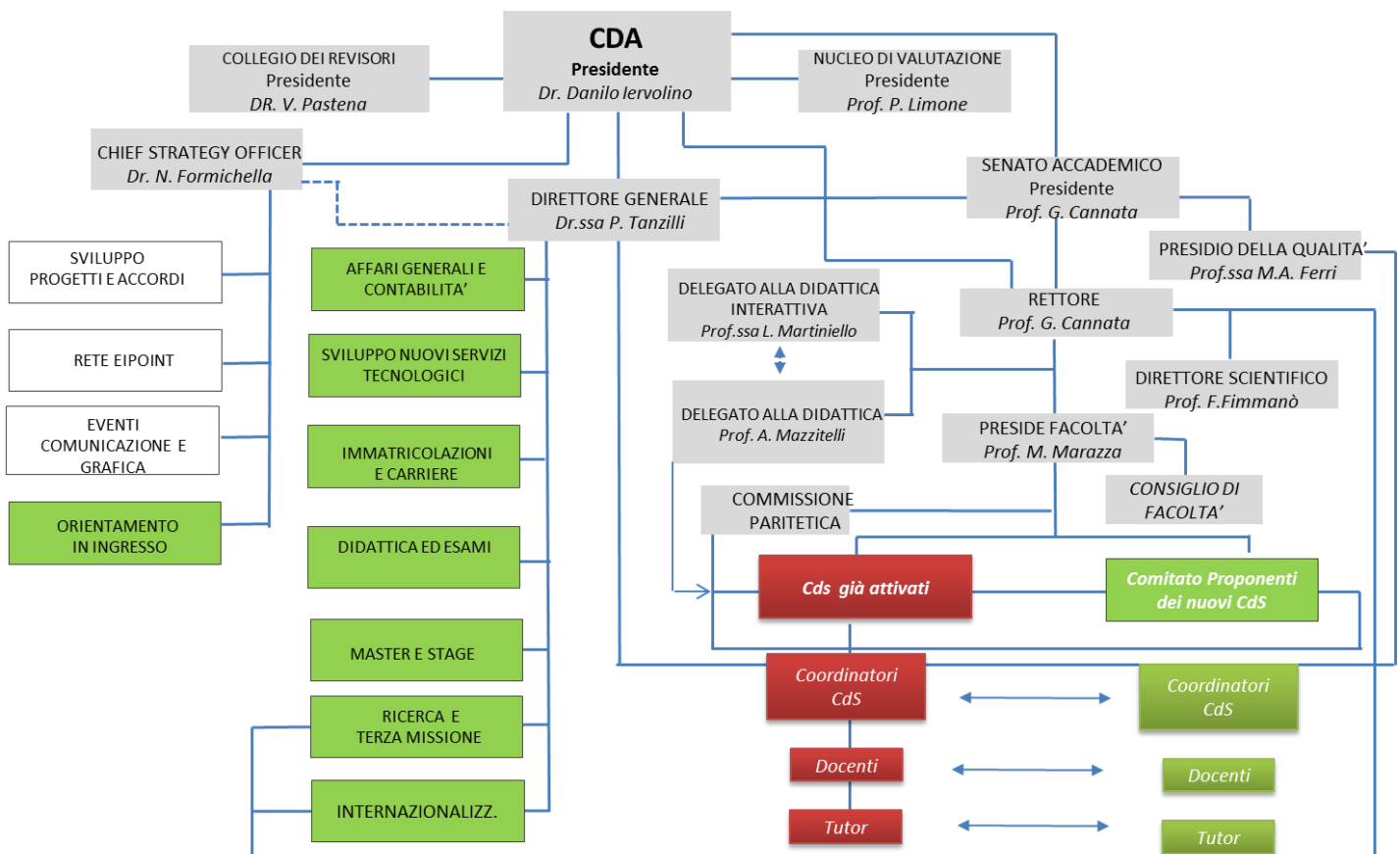

Dal punto di vista funzionale appare importante sottolineare come la progettazione e l'avvio dei nuovi Corsi di Studio sia stata collocata in capo ai Comitati Proponenti (nominati nel dicembre 2017 con Decreto Rettorale), che svolgono le seguenti funzioni:

➔ *sovrintendono alle attività di progettazione e di assicurazione della qualità del CdS;*

→ sono investiti delle seguenti funzioni, proprie del presidente del corso di studio, sino all'attivazione dei corsi:

- preparano e sottopongono agli Organi accademici le pratiche relative alla programmazione, coordinamento e verifica delle attività formative;
- garantiscono la progettazione armonica e unitaria dei piani didattici;
- propongono alle strutture di ateneo il calendario accademico, i programmi d'insegnamento e i programmi d'esame degli Insegnamenti con i relativi CFU, l'elenco delle attività didattiche elettive approvate, l'attribuzione dei compiti didattici ai singoli docenti.

Nell'organigramma si può notare come si intenda costruire un circuito virtuoso in cui le prassi e le metodologie dei corsi esistenti possano alimentare lo sviluppo di nuovi, i quali a loro volta contribuiranno all'innovazione di processo di quelli esistenti.

I riquadri in verde individuano le funzioni nuove o che avranno una nuova strutturazione, in funzione della crescita quantitativa qualitativa. Di seguito la tabella quantitativa con la previsione di incremento di risorse

FUNZIONI	RISORSE ATTUALI	RISORSE A REGIME
Direzione	1	1
Chief Strategy officer	1	1
Sviluppo progetti e accordi	3	4
Rete Eipoint	1	2
Eventi, Comunicazione e grafica	2	2
Orientamento in ingresso	1	3
Affari generali e contabilità	1	3
Sviluppo nuovi servizi tecnologici	0	2
Immatricolazione e carriere	1	4
Didattica ed esami	1	4
Master e Stage	1	4
Ricerca e Terza Missione	1	2
Internazionalizzazione	1	2
TOTALE	15	34

Il presente non documento non contiene i riferimenti all'ampliamento dei docenti e dei tutor, le cui decisioni sono già state assunte ai fini del caricamento nella Scheda SUA